

PLANIMETRIA GENERALE TRATTO 2

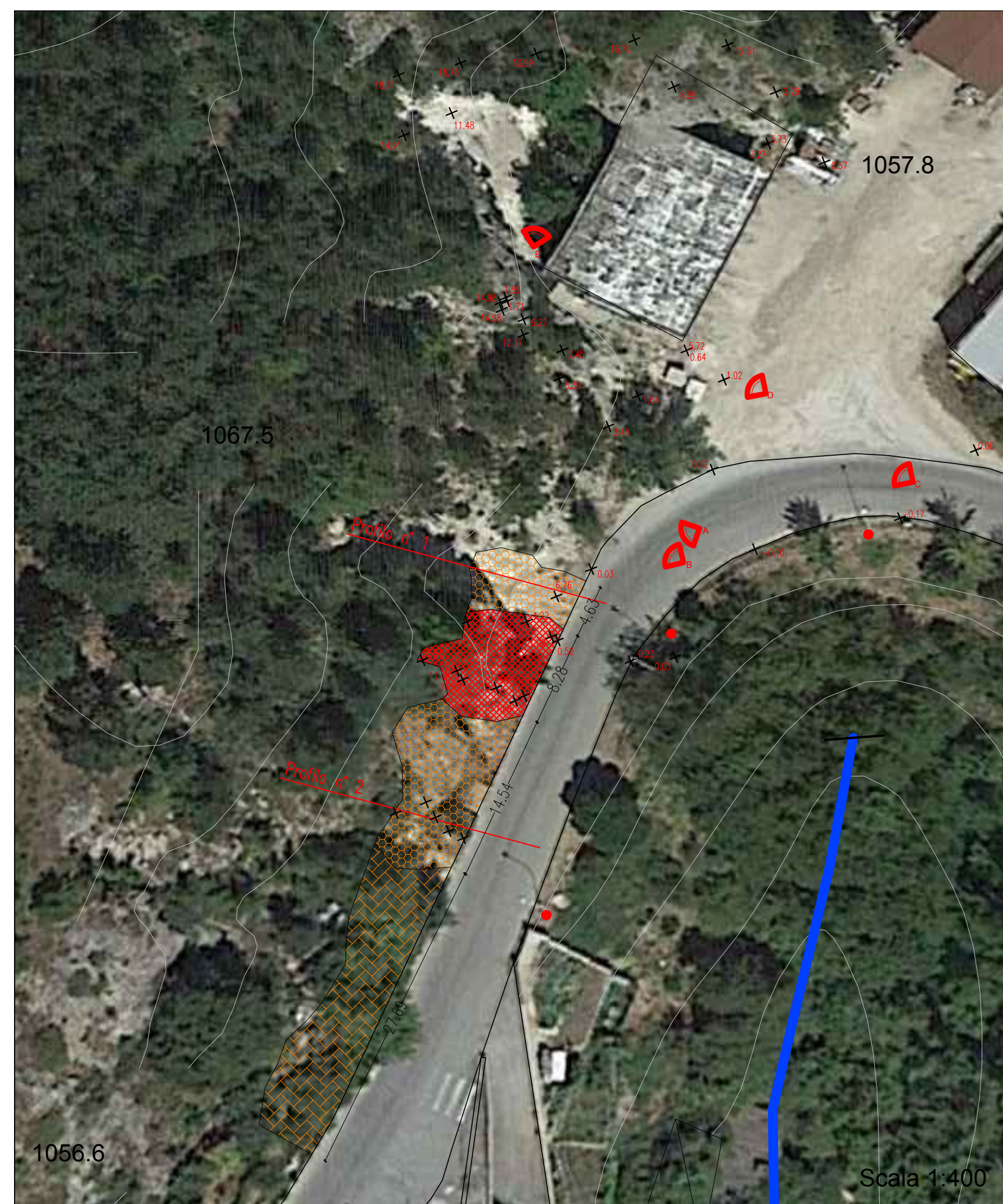

ORTOFOTO

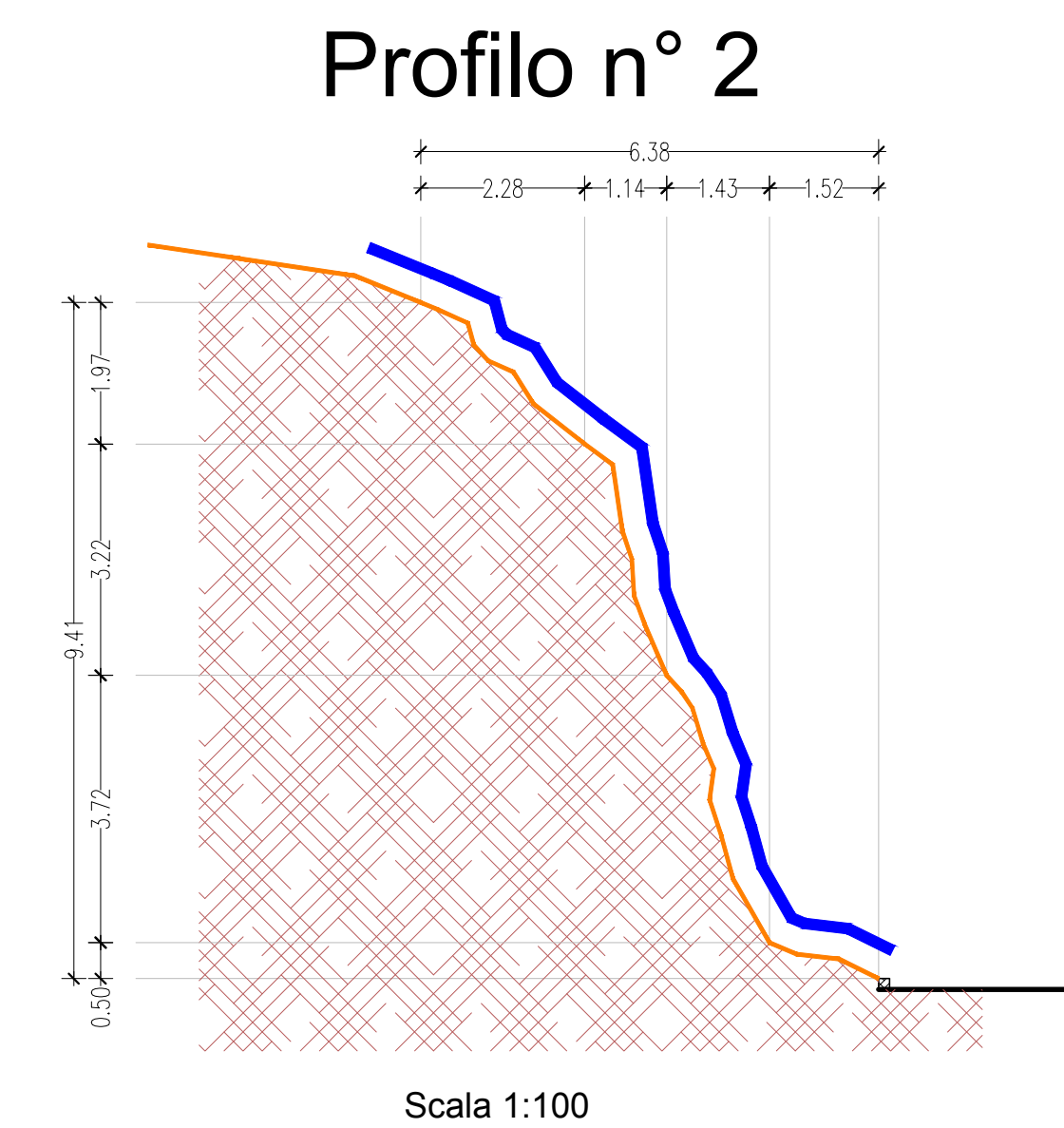
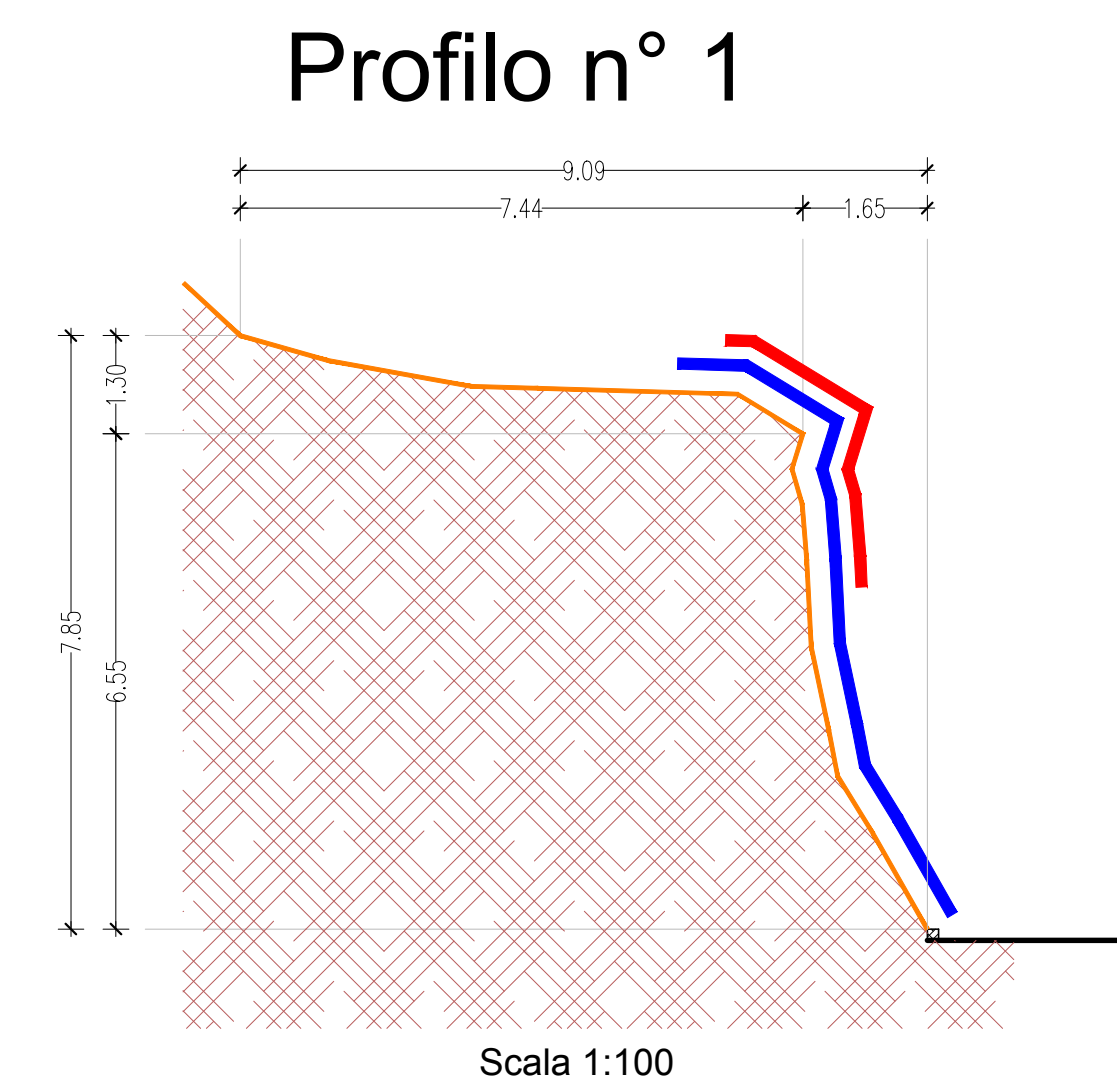
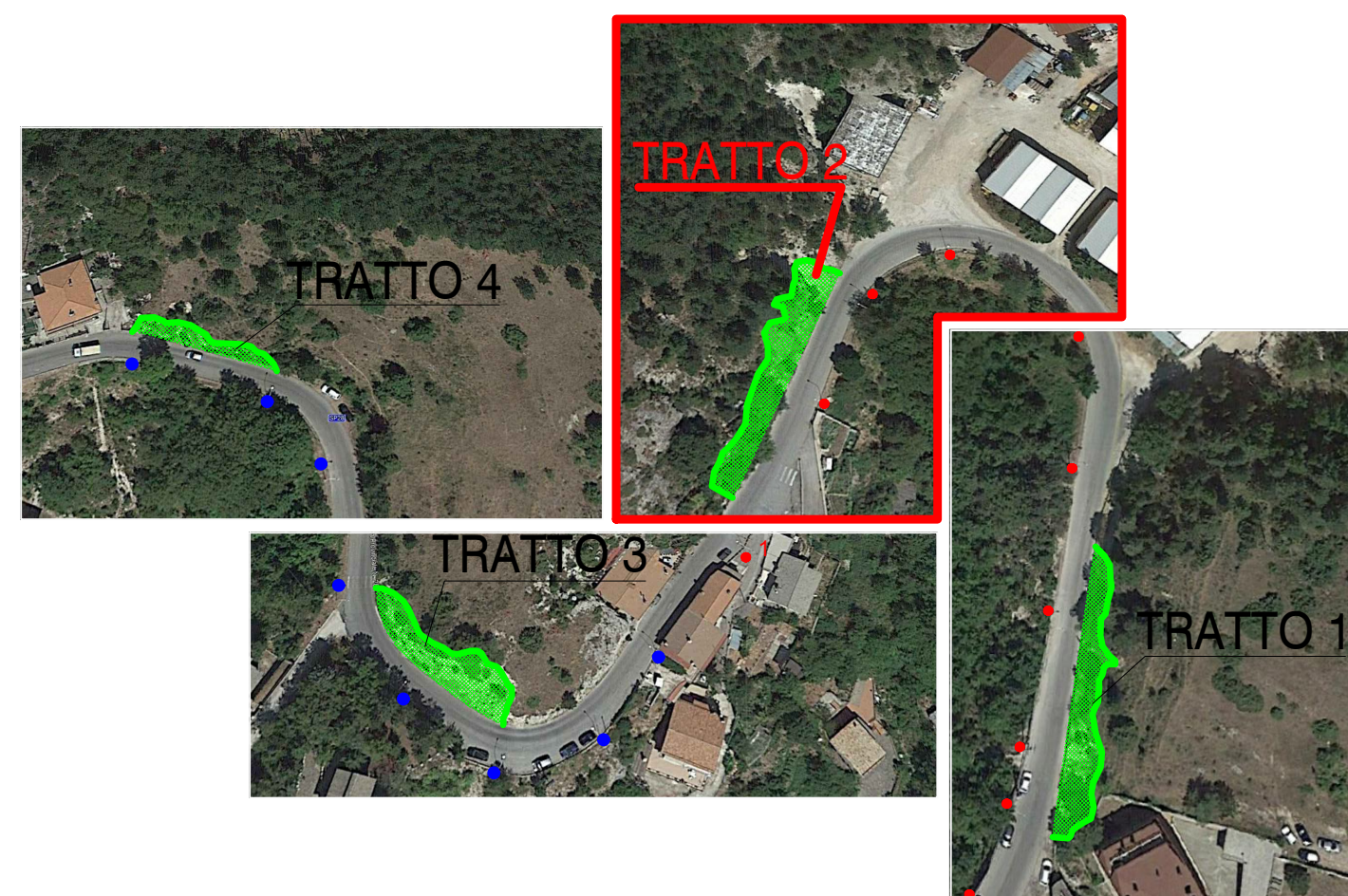
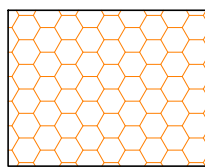
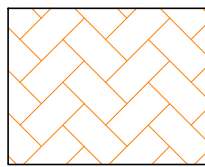
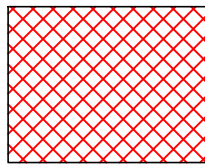
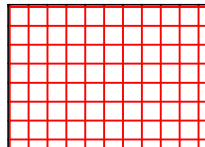

-  intervento di rafforzamento corticale degli ammassi rocciosi effettuato mediante il rivestimento con rete metallica e reticolo di contenimento in funi di acciaio con chiodature di ancoraggio, previa preparazione dell'ammasso roccioso. 140mq.
-  intervento di disaggio di blocchi litoidi pericolanti, previo decespugliamento del versante. 300mq.
-  Parete consolidata con precedente intervento
-  Parete da consolidare con intervento in via di realizzazione. 550mq.



COMUNE DI FILETTINO

PROVINCIA DI FROSINONE

PROGETTO ESECUTIVO

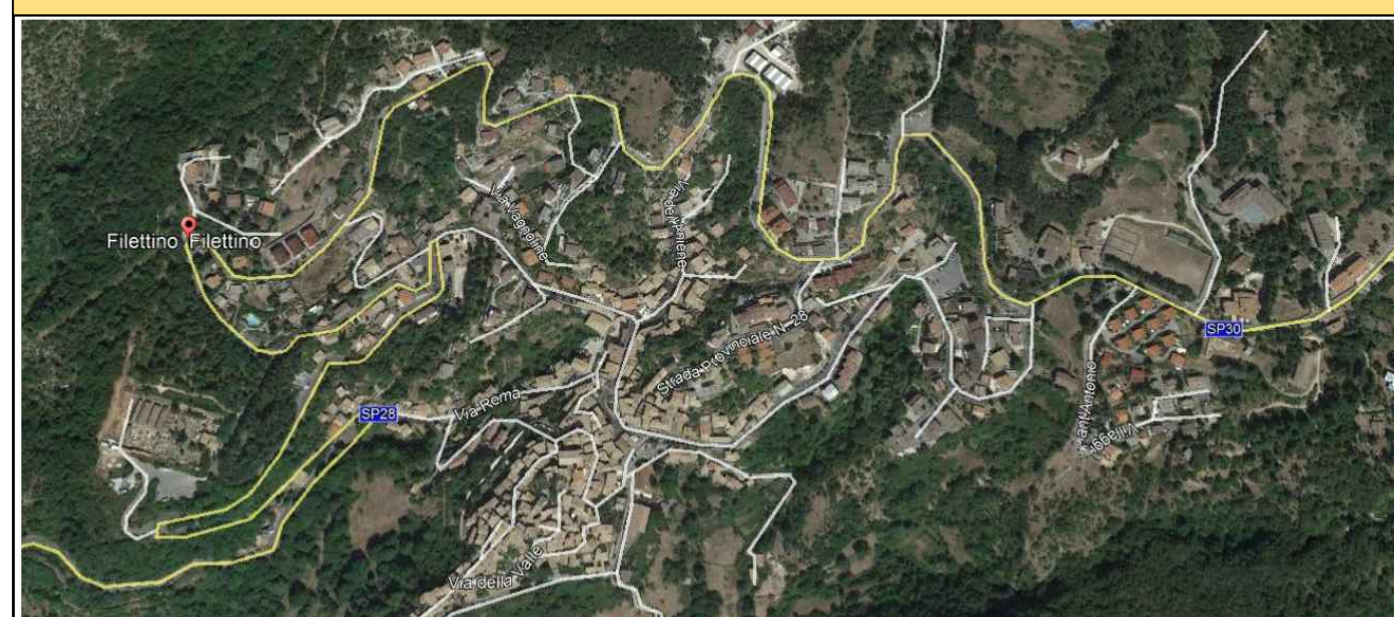

**RISANAMENTO IDRICO
AMBIENTALE**

Committente: COMUNE DI FILETTINO (FR) Largo Martin Filetico, 21 - 03010 FILETTINO (FR)		
PROGETTISTA:	Tavola	Scala
Arch. Sandro TUFI Via Prenestina n° 237 - Serrone (FR) - 03010 Part. I.V.A. 02121680603 C.F.: TFUSD66D12G659C Tel./Fax 0775/595556 Cell. 3397035809 Email: tufi.sandro@gmail.com	AR 04	VARIE
	DATA	FILE
	20/03/2019	-
ALLEGATO		
RINFORZO CORTICALE - VIA PANORAMICA		
PROGETTO - TRATTO 2		
INDIVIDUAZIONE INTERVENTI		
AGGIORNAMENTI		

VISTA "A"



VISTA "B"



VISTA "C"





VISTA "D"

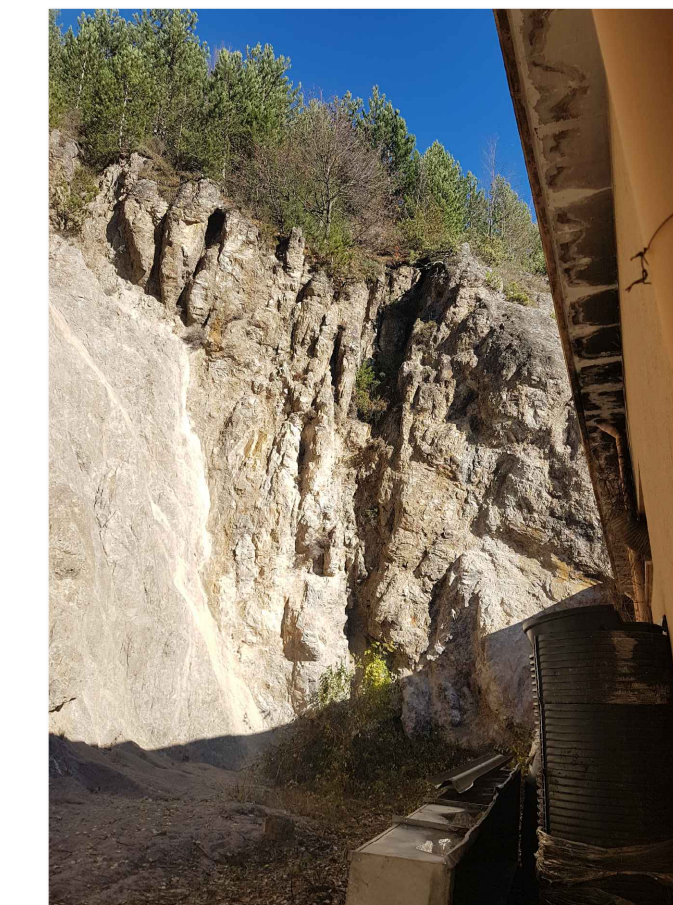

VISTA "E"



-  Rafforzamento corticale con rete metallica a doppia torsione
-  Disaggio massi rocciosi